

2017年7月13日

「つくばちびっ子博士 2017」に参加します

青木あすなろ建設株式会社（本社：東京都港区、代表取締役社長：上野康信）は、つくば市が主催するイベント「つくばちびっ子博士 2017」に参加いたします。当社技術研究所を指定見学施設として公開し、研究所内の見学や体験企画を実施いたします。

「つくばちびっ子博士 2017」とは、つくば市内にある最先端技術や自然科学を学べる指定の研究機関等の展示やイベントなどを見学・体験しながら回るスタンプラリーです。

21世紀を担う子供たちが科学技術に対する関心を高め、夢と希望に満ちた未来を考える手がかりになることを目的としており、今年で19回目の開催となります。

参加者は、指定の受取場所でパスポートを受け取り、見学して集めたスタンプ数等に応じて「つくばちびっ子博士」に認定されます。

詳細は別添「つくばちびっ子博士チラシ」または公式HPをご確認ください。

公式HPアドレス

<http://www.city.tsukuba.ibaraki.jp/14271/14654/016931.html>



パスポート表紙

当社の企画内容は以下のとおりです。

- 企画内容： ①ものづくりにチャレンジしてみよう！
～速乾セメントを用いた小物入れづくり体験～
- ②実験を見てみよう！
～コンクリート圧縮試験見学～
- ③揺れる模型を見てみよう！
～橋梁模型・展示コーナー見学～

なお、当社企画に参加するためには事前応募が必要となります。応募方法については別添「指定見学施設一覧表」をご確認ください。当社の指定見学施設番号は36番です。

以上

つくば ちびっ子博士 2017

7/22土~8/31木

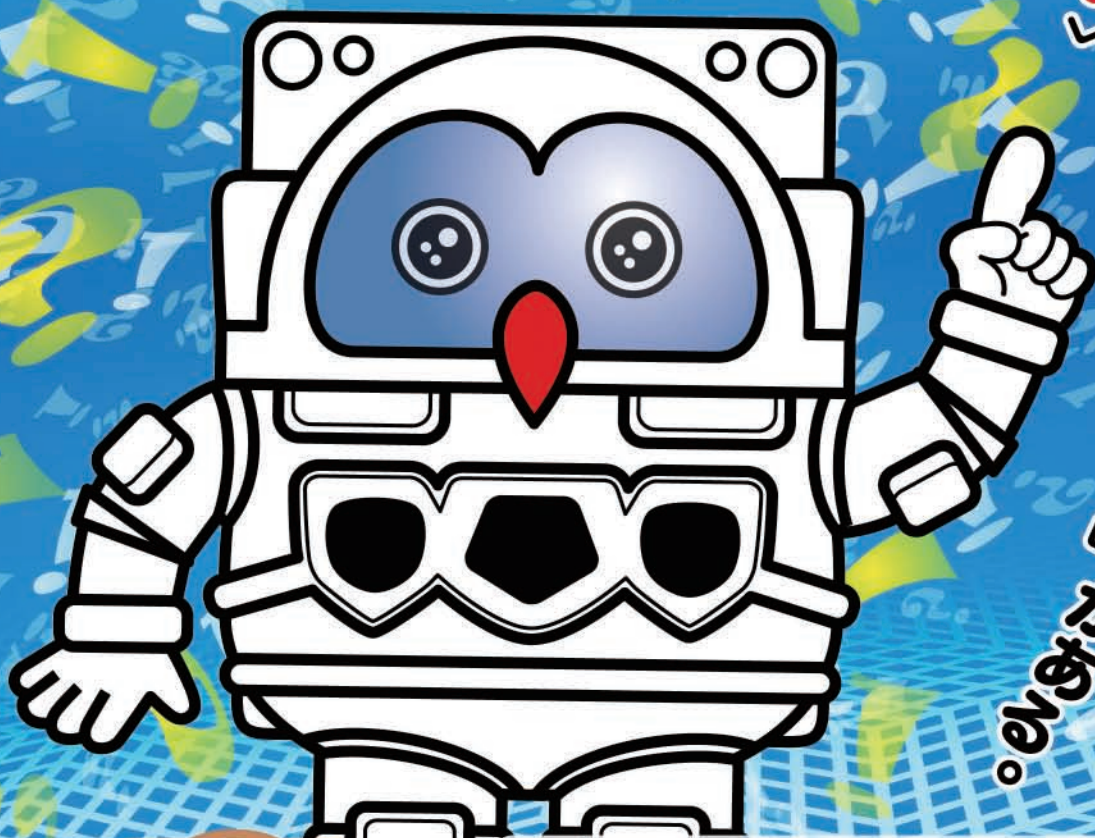

「キミも」
「?」
「の数だけ、」
「はっけん」
「everがな。」

科学の世界にチャレンジ スタンプラリー2017



キミも、
つくばちびっ子博士を
目指そう!

10か所以上の見学で
認定証と記念品が
もらえるよ!

参加資格:全国の小学生・中学生

- ① チラシ裏面に記載してあるパスポート受け取り場所でパスポートを受け取り、指定見学施設を見学しながらスタンプラリーをします。(保護者も見学できますが、有料になる施設もあります)
- ② 各博士号の認定基準
 - ・優秀つくばちびっ子博士(10か所以上の見学スタンプ)
 - ・最優秀つくばちびっ子博士(18か所以上の見学スタンプと400字程度の感想文記入)
 - ※1施設あたり1つのスタンプのみ有効(見学日が別日であっても、同じ施設の見学スタンプは、1つのみ有効となります。)
 - ※感想文の文字数が不足している場合や記入のない場合は、「優秀つくばちびっ子博士」になります。
- ③ 各博士号認定者には、「認定証の交付」及び「博士号区分に応じた記念品」を贈呈します。

指定見学施設一覧表

通行(入構)手続き・予約の覧【○:必要 X:不要】

指定見学施設名	郵便番号 住所	電話番号	見学 時間	通行(入構) 手続き	予約	内 容	見学可能な日時等	施設までの交通機関
1 平沢官衙遺跡 歴史ひろば	〒300-4213 つくば市 平沢 353	(029) 867-5841	15分 ～ 60分	X	X	○国指定史跡「平沢官衙遺跡」は奈良・平安時代の筑波郡役所跡で、当時の建築技術で復元した高倉倉庫3棟や、遺跡の解説ビデオ(20分)を見ることが出来ます。 ○復元建物特別開扉 期間中に4回、ふだんは開けていない復元建物の扉を開きます。建物には入れませんが、内部の見学ができます。現地では係員が説明します。 ※入場無料	○開館時間 9:00～16:30 休館日 毎週月曜日、祝日・休日の翌日、8/16 ○復元建物特別開扉 実施日 7/30(日)、8/11(金・祝)、8/19(土)、 8/30(水) 実施時間 9:00～16:30 ※雨天中止	TXつくば駅より、つくバス小田チャトル「大池-平沢官衙入口」下車、徒歩5分
2 小田城跡 歴史ひろば	〒300-4223 つくば市 小田2377-1	(029) 867-4070	15分 ～ 60分	X	X	○国指定史跡「小田城跡」は鎌倉～戦国時代に茨城県南部に勢力を持った小田氏の居城跡。戦国時代の堀・土塁・庭園等を復元して、平成28年4月に歴史ひろばとして開園しました。案内所では小田城の歴史や、築城の変遷や工夫、当時の生活や技術に関する展示、解説ビデオ(12分)を見ることが出来ます。 ※入場無料	○開館時間 9:00～16:30 休館日 毎週月曜日、祝日・休日の翌日	TXつくば駅より、つくバス小田チャトル「小田中野」下車、徒歩5分
3 国立公文書館 つくば分館	〒300-4246 つくば市 上沢 6-6	(029) 867-1910	30分 ～ 60分	X	X	①おもしろ地獄-地獄はたのしい? - 惨で残酷、おどろおどろしい地獄の世界でもどこかちよっぴり楽しそう? 古代インドを起源とする「地獄」は、仏教や道教と共に日本へ伝来して以降、土着の信仰などと混ざり合い、独特のイメージを形成しました。本展では主に平安時代から室町時代にかけて成立した様々な古典籍から、古来、日本人が描いてきた「地獄」のイメージとその死生観について紹介します。 ②「和綴し」のメモ帳を作ってみよう! - 和綴し体験-日本古来の綴じ方である和綴しでメモ帳づくり体験ができます。	①展示7/24(月)～8/31(木) 9:15～17:00 (土日祝日休館、ただし、8月の土曜日は開館します。) ②開催期間中の11:00～14:00～	TXつくば駅より ・関東鉄道バス「テクノパーク大橋(おおほ)」下車バス「国立公文書館つくば分館」下車徒歩3分 ・つくバス(北都シャトル)バス 「つくばウエルネパーク」下車徒歩13分
4 マルハニチロ(株) 中央研究所	〒300-4295 つくば市 和台16-2	(029) 864-6716	60分	○ 受付にて 参加者名簿 で確認	○	○これで君もサグ博士! サグの誕生物語と生命の設計図のみつ 「サグ」を題材に、卵から誕生、成長、そして再び命が誕生するまでの旅を、本物のサグの観察を交えながら見ていきます。発展として、生命の誕生・成長の裏に設計図(=DNA)があることを学び、サグの白子から DNA 抽出実験を行います。	日時:8月24日(木) 15:00～16:00 対象:小学4年生～6年生 20名位を予定(要保護者同伴) 申込み受付:7月11日(火)～7月14日(金)(当日消印有効) 申込み方法:往復はがきにて「つくばちよっぴりサグ参加希望」と明記の上、郵便番号、住所、電話番号、同行者携帯番号、参加者氏名(ふりがな)、学年、学校、同行者氏名、来所時の交通手段を記入し、マルハニチロ株中央研究所宛にご応募ください。 当選結果:はがきにてご連絡いたします。 その他、ご不明な点は、平日9:00～16:00にお電話にてお問い合わせ下さい。	・自家用車(駐車場あり)をおすすめします。 <TXつくば駅より> ・関東バス「テクノパーク大橋行き」乗車 ・北部工業団地東下車 徒歩5分 ・つくバス「北都シャトル」乗車 つくばウエルネパーク下車 徒歩20分 <TX研究所駅より> ・つくバス「作間シャトル」乗車 北部工業団地中央下車 徒歩15分
5 高エネルギー加速器 研究機構	〒305-0801 つくば市 大穂 1-1	(029) 879-6047	30分	○ 正門インフォ メーションセン ターにて来構 目的(つくばち よっぴりサグ)を 書き「見学希望 証」を受け取る。	X	コミュニケーションプラザ(常設展示ホール見学)	9:30-16:30 毎日開館 ただし、8月5日(土)～6日(日)及び 8月14日(月)～16日(水)を除く	TXつくば駅バスターミナル3番乗り場より、つくバス(北都シャトル)、又は、5番乗り場より、関東鉄道バス「つくばテクノパーク大橋行き」、「下妻駅行き」いずれもバス停「高エネルギー加速器研究機構」下車徒歩3分。
6 建築研究所	〒305-0802 つくば市 原原1番地	TEL (029) 864-2151 FAX (029) 879-0627	90分 程度	X (○)展示館 自由見学	X (○)ツアー 見学	①展示館の自由見学 ②実験施設等のツアー-見学(定員制・予約制) ③は、事前に電話予約が必要です。(先着順)時間の詳細は、総務課までお問い合わせいただくか、建築研究所のホームページをご覧ください。http://www.kenken.go.jp	①展示館のみ見学:見学の予約は不要 7月22日(水)～8月31日(木)までの平日、10:00～12:00 及び13:00～16:00 ②実験施設等のツアー-見学:見学の予約が必要 7/22(土) 10:00～、13:00～、15:00～ 7/26(水) 13:00～、15:00～	つくばセンターから、関東鉄道バス「建築研究所」下車、徒歩1分。 関東バス「下妻行き」バス停は「教員研修センター」下車徒歩5分。 つくばセンターから、つくば北都シャトル「筑波山行き」バス停は、「大穂駅センター」下車、徒歩15分。
7 国総研	〒305-0804 つくば市 旭1番地	(029) 864-2211	コースA 30分	X	○	【街をつくる土木の技術を見よう!】 ・コースA 大型バスでバンク高速走行体験! (試験走路とETC2.0) ・コースB 川が作る地形を知ろう!! (河川水理実験施設) ・コースC 橋の健康しんだん(橋梁撤去部材保管施設) ・コースD ラジコン無人ショベルカーを動かそう! (建設機械屋外実験施設) ・コースE 樹木のはたらきを知ろう (樹木の二酸化炭素吸収量の計算体験) ・その他:ビデオ上映、パネル展示 (コースA～Dは、バス乗車による見学ツアーです)	○日時:7月28日(金) 10時～16時 ○全コース、予約定員制です。 ○コースB、C、D及びEは、電話予約(先着順)をお願いします。(コースAは、来所して当日予約) ○コースAのみ、未就学児は参加頂けません。雨天時は高速走行しません。 ○ビデオ上映、パネル展示は、自由に見学できます。	■TXつくば駅から「建築研究所」又は「下妻駅」行き(関東鉄道バス)「土木研究所」下車徒歩1分 ■TX研究所駅から「つくば」行き「つくバス」(作間シャトル)「土木研究所」下車徒歩1分
8 土木研究所	〒305-8516 つくば市 南原1番地6	(029) 879-6700	コースC、 D、E 40分	X	○	コース別実施時間 コースA:10時～12時、13時～15時半の30分間隔 コースB:10時～11時、13時～15時の1時間間隔 コースC、D、E:10時～11時20分、13時～15時の40分間隔	■予約受付日 7月11日(火)～14日(金) 9時～12時、13時～17時 予約の際は、希望コースと時刻をお伝え下さい。 ■予約及び問合せ先 国総研 総務課 TEL: 029-864-2672	■TX研究所駅から「つくば」行き「つくバス」(作間シャトル)「土木研究所」下車徒歩1分
9 NTTアクセス サービスシステム 研究所	〒305-0805 つくば市 花畑 1-7-1	(029) 868-6020	30分	X	○	お客様とNTTを結び最も身近なネットワークである「アクセスネットワーク」について、光ファイバを使って情報を伝える仕組みを中心に紹介致します。	ちびっ子博士実施期間中(7月22日～8月31日)の毎週月・火・木曜日(※) ①10:30～②13:30～ 見学希望日の前日までに電話予約(平日9:00～17:00)が必要です。団体で見学しますので、集合時間厳守をお願いします。 予約開始日:7/12(水) 9:00～ ※8/7～20の見学はお休みです。 ※スケジュールは変更になる場合がありますのでご了承ください。事前にお電話でご確認をお願いします。	TXつくば駅(つくばセンター)より北都シャトルバス(つくバス)「筑波山」行(3番のりば)、「花畑」下車徒歩5分
10 防災科学技術 研究所	〒305-0006 つくば市 天王台 3-1	(029) 863-7783	イベント により 異なる	X	X	■Dr.ナダレンジャーの自然災害科学実験教室 ■豪雨体験(大型降雨実験施設) 7/28(金)は豪雨体験!雨具(傘、長靴、カッパなど)持参で来て下さい! ※施設内では係員の指示に従い、貸出ヘルメットを着用して下さい。	■Dr.ナダレンジャーの自然災害科学実験教室 7/25(火) ①10:30-11:30 / ②14:00-15:00 (各60分) 8/ 8(火) ①10:30-11:30 / ②14:00-15:00 (各60分) 8/22(火) ①10:30-11:30 / ②14:00-15:00 (各60分) 8/29(火) ①10:30-11:30 / ②14:00-15:00 (各60分) ■豪雨体験(大型降雨実験施設) 7/28(金) ①13:30-13:45 / ②14:00-14:15 / ③14:30-14:45 (各15分) ※上記、イベント開催日時のみスタンプラリーを実施。	TXつくば駅A3出口 つくば(バスセンター)よりつくバス北都シャトル「筑波山」行→「花畑」下車徒歩5分
11 戸田建設(株) 筑波技術研究所	〒300-2622 つくば市 要 315	(029) 864-2961	120分	X	○	★燃料電池を作ろう 炭で電気がつく?! ★音の不認識体験 音が音で消える?! ★地震と建物の不認識 地震の揺れと建物の関係を体験しよう!!	●見学日 ●7月25日(火) ①午前(10時～12時) ②午後(14時～16時) ●申込方法 ●通常来客に、住所、代表者名、電話番号、大人・子供の人数(学年記入)と希望時間(①、②)を記入して申し込んで下さい。 ●電話番号は見学当日連絡がとれる番号を記入して下さい。 ●申込み期間は7月11日～7月15日(消印有効)です。 ●抽選後、当選者には7月21日までにハガキで連絡します。	・TXつくば駅より建築研究所・下妻方面行きバスに乗り、筑波記念病院下車、西大通りを北へ徒歩5分 ・TX研究所駅からつくバス作間シャトルに乗り、筑波記念病院下車、西大通りを北へ徒歩5分 ・車可(駐車場有り)
12 筑波大学	〒305-8577 つくば市 天王台1-1-1	①(029) 853-7959 ②(029) 853-2064	①30分 程度 ②20分	X なし	X	①筑波大学ギャラリー(朝永記念室、白川記念室、江崎玲奈博士記念展示、体育・スポーツ展示等) ②3Dドームシアターによる3D映像番組「3Dナノワールド」 「小さな生き物たちの世界」(応用理工学類3D映像制作チーム) 上映、詳細はHPにて。 http://www.bk.tsukuba.ac.jp/~cmslab/3D/ 【場所:大学会館特別会議室】	①【日時】7/22(土)～8/11(金) 8/21(月)～8/31(木) 9:00～17:00 ②【日時】8/30(水) 10:00～12:00、13:00～16:00	●TXつくば駅から「筑波大学循環バス(右回り)」で「大学会館前」下車徒歩1分 ●JR(上野駅)「筑波」駅は「ひたち野上り」駅から「筑波大学中央」行き又は「つくばセンター」行き又は「つくばセンター」行きバス(つくばセンター)に乗り換え、「大学会館前」下車徒歩1分 ●東京駅八重洲南口から高麗/「筑波大学」行き、「大学会館」下車徒歩1分
13 国土地理院 「地図と測量の 科学館」	〒305-0811 つくば市 北郷1番	(029) 864-6476	60分 ～ 90分	X 但し、 団体 15名 以上 の場合は 要予約	X	①クイズラリーにチャレンジ! ～地図記号クイズラリー(夏休みバージョン)を開催～ ②飛行機に体験搭乗!～測量用航空機「くにかぜ」を公開～ ③測量を体験しよう!～実際にレベルを使って、測量を学ぼう～ ④ギャラリー展「南極と西之島を測る」開催中(入館無料) ⑤企画展「手描き地図の世界(仮称)」開催中!(入館無料)	開館時間:9:30～16:30 休館日:毎週月曜日(但し7/17は開館し、翌7/18休館) ①毎日開館 ②毎週火曜日・木曜日限定公開(雨天・悪天中止) ③7/26(水)、8/9(水)、8/23(水)実施 ④予約不要、当日先着順 ⑤夏休み期間中開催 ※団体(15名以上)見学は、ホームページ等から事前にお申込み下さい。	・TXつくば駅(つくばセンター)より関東鉄道バス「建築研究所」行き(土日産休)または関東バス「下妻駅行き」バスに乗り、「国土地理院」下車徒歩3分。 ・サイエンスツアーバス(研究機関等を巡る1日乗車自由の周遊バス)
14 ゆかりの森昆虫館	〒300-2633 つくば市 遠東 676	(029) 847-5061	30分	X	X	約5000点の昆虫標本が展示されています ちびっ子博士参加者は無料・大人 210円	9:00～16:30(開館 17:00) 休館日 月曜(祝日の場合は翌日休)	TX研究所駅より、つくバス(作間シャトル)東光台入口下車 徒歩10分
15 国立科学博物館 筑波実験植物園	〒305-0005 つくば市 天久保 4-1-1	Tel 029- 851-5159 Fax 029- 853-8998	60分 ～ 120分	○ 植物園入口で 入園料を支払 う(18歳未満、 65歳以上無料)	X (一部事前 予約必要 なし(イン トあり))	①夏休み植物園フェスタ:夏休みの始まりに、クイズラリーやクラブ体験など、親子で楽しめる様々なイベントを開催します。 ②水環境:その多くが絶滅の危機に瀕している水草。野牛で生きるとそこに生息する不思議について、野生の臨場感そのままにご紹介します。美しい水草や珍しい水草の観察、アクアリウム作成など体験コーナーも豊富にご用意します。	①7月21日(金)～7月30日(日) 期間中休園なし ちびっ子博士は7月22日(土)からです。7月21日(金)はちびっ子博士スタッフを押せませんので、ご注意ください。 ②8月11日(金・祝)～8月20日(日) 期間中休園なし 開館時間:9:00～17:00(入館16:30まで) 上記期間以外の月曜日休園 ※18歳未満と65歳以上は無料、大人310円	TXつくば駅下、バスにて「つくばセンター」よりテクノパーク大橋行き「筑波実験植物園」下車徒歩3分、または、筑波大学循環左回り(天久保二丁目)下車、徒歩8分

指定見学施設名	郵便番号 住所	電話 番号	見学 時間	通行(入構) 手続き	予約	内 容	見学可能な日時等	施設までの交通機関
16 筑波学院大学	〒305-0031 つくば市 吾妻 3-1	(029) 858-4811	①120分 ②60分 ③60分 ④60分	×	○	①テクノクラフト/テクノ手芸を体験しよう ・内容：発光ダイオードや電子部品などを使って制作します。 ・対象学年：1年生以上 募集人数：各回20名 合計40名 ②ゲームを作っておそぼろ!! ・対象学年：3年生以上 ・募集人数：各回20名 合計40名 ③3Dプリンターでオリジナル指輪をつくらう!! ・対象学年：3年生以上 ・募集人数：各回8名 合計16名 ④ロボットを操縦するプログラムを書いてみよう!! ・対象学年：5年生以上 ・募集人数：各回8名 合計16名	①7/29(土) 午前の部10:00~12:00、 午後の部13:30~15:30 ②8/11(金) 9:00~10:00、10:30~11:30 ③8/23(水) 9:00~10:00、10:30~11:30 ④8/24(木) 9:00~10:00、10:30~11:30 ◆E-メールでの申込み hakase2017@tsukuba-g.ac.jp ◆申込み期間は7/11~7/20まで ※メール以外での申込みや期間外の申込みは無効。 ※1度の申込みメールで1名分、1講座まで。 ※当日のキャンセル待ちなし。 ◆メールの件名に希望講座名を記入。 本文に①希望者氏名(フリガナ)②学年③性別④郵便番号・ 住所⑤電話番号⑥希望時間を記入 ◆抽選結果は、講座日の一週間前までにメールで連絡。 ※@tsukuba-g.ac.jpを受信可能にしてください。	T×つくば駅から 徒歩約7分 筑波大学中央バス筑波学院大学前下車
17 つくば エクスポセンター	〒305-0031 つくば市 吾妻 2-9	(029) 858-1100	展示場 30分 ~ 60分 プラネタ リウム 上映時間 約40分	×	×	つくばエクスポセンターは、体験や実感ができる展示場・世界最大級のプラネタリウム・スタッフとのコミュニケーションをとって、科学技術に触れて理解することで、私たちの未来の姿を想像できるサイエンスコミュニケーションです。 ※ちびっ子博士バスポートを所持の小中学生は入館料が無料。(プラネタリウムは別途料金210円) <料金> 入館券：大人410円/一般こども210円、 プラネタリウム券(入館含む)：大人820円/一般こども410円	開館時間：9:50~17:00 ※入館は開館30分前まで	T×つくば駅A2出口より徒歩5分
18 サイバーダイ ンスタジオ	〒305-0817 つくば市 研究学園5丁目 19番地イア スつくば2階	(029) 828-8282	30分 ~ 90分	×	○	世界的に注目を集めているCYBERDYNE(サイバーダイン)のロボットスーツHALを中心に、日々開発が進む様々なテクノロジー。特に先端福祉機器やロボット技術、サイバーダイク技術などをテーマに展示・運用している施設です。現在入館は無料となっております。展示は自由にご覧いただけます。ロボットスーツの操作体験を含む見学ツアーは、ご予約が必要です。(有料:5名以上で1名様¥1,000)	年中無休 10時~21時 ※ちびっ子博士のスタンプは17時まで 見学ツアーのご予約はお電話もしくはwebサイトから(先着順)	TX研究学園駅北口より徒歩10分 ※研究学園駅西口のCYBERDYNE株式会社は見学できません。 お間違のないようご注意ください。
19 (一財) 日本自動車研究所	〒305-0822 つくば市 刈間 2530	(029) 856-1112	120分	×	○	○実際のクルマを使って交通安全を学ぼう! ●シートベルトの効果を実験! ○衝突実験用人体ダミーと触れ合ってみよう! ※内容は変更になることがあります。	8月8日(火)、8月9日(水) 14:00~16:00 (定員：各日45名) 受付期間：7月12日(水)~7月21日(金) 応募方法：弊所Webサイト<http://www.jari.or.jp/> より、パソコンまたはスマートフォンにてお申し込み下さい。 お申し込みは一家族一回とします。応募者が多数の場合は、抽選により当選者を決定いたします。抽選の結果は後日ホームページにて発表します。 ※応募をされていない場合、落選された場合の、スタンプのみ押印は致しかねます、ご了承ください。	T×研究学園駅より徒歩25分、タクシー5分程度 車でこの所の場合は、右折で入門されますと大変危険ですので、迂回してご入門下さい
20 アステラス製薬 つくば研究センター	〒305-8585 つくば市 御幸が丘 21	(029) 863-6439	180分	○	○	【場所】 アステラス製薬つくば研究センター内 【内容】 研究所見学・講演会(くすりの話)・体験実験を実施します。 【時間】 7月25日(火) 13:30~16:30 【対象】 小中学生(定員60名) 【注意事項】 参加には事前に応募が必要です。当日はグループ編成の上、社員が引率しての全行程案内型となります。	【見学日程】 7月25日(火) 13:30~16:30 【申込方法】 メールによる応募(メール以外での申込みや期間外の申込みは無効) 応募先アドレス: ast-chibikko@jp.astellas.com 【申込時の記載内容】 (情報に不備がある場合は受付不可) ・住所・希望者氏名(ちびっ子博士対象者のお名前。漢字とよみ仮名を記載)・学年・同行者氏名(保護者同行必須。未就学児同行の場合は年齢を記載) ・連絡先(平日昼間連絡が取れる携帯・固定電話番号) ・来場方法(マイカー又は公共交通機関を選択) 【申込期間】 7月14日(金)12:00到着分まで 【当選連絡】 7月19日(水)までに当選者のみにメールにて通知。当選者には別途詳細資料を郵送。 【注意事項】 申込は1家族1通まで(兄弟姉妹の同時申込は可)	TX研究学園駅よりタクシーにて約5分
21 つくば国際会議場	〒305-0032 つくば市 竹園 2-20-3	(029) 861-0001	10分	×	×	施設内自由見学 見学可能な場所は、1F会議場内のエントランス、廊下等の公共スペースです。 各ホールを含む会議室内は見学できません。	①見学出来る日 ちびっ子博士開催期間中 ②見学時間 9時30分~17時00分 ※会議の開催状況により、見学できない場合があります。	T×つくば駅A3出口を上り徒歩約10分 自家用車でこの所の場合は、当会議場又は近隣の有料駐車場をご利用ください。 ※駐車料金(1時間あたり) 国際会議場:160円 都市交通センター:220円
22 物質・材料研究機構	〒305-0047 つくば市 千現 1-2-1	(029) 859-2026	①60分 ②60分 ③60分	○	○	①とても冷たい世界のできごと 一超伝導のはなしー ②金属の不思議(1) ③金属の不思議(2) 【注意】②と③の内容は同じです。1日に2回の講座を実施します。	8月 3日(木) ①13:30~とても冷たい世界のできごと 一超伝導のはなしー 8月22日(火) ②10:30~金属の不思議(1) ③13:30~金属の不思議(2) ハガキによる応募(7/21必着)で抽選の結果、当選者には後日ご連絡いたします。 詳しくは機構ホームページをご確認の上、ご応募ください。	徒歩：「つくば駅」出口A3へ バス：「つくば駅」出口A4へ、つくばバスターミナル2番乗り場から「荒川沖」行東車「千現1丁目下り」(所要時間：約9分)徒歩5分
23 JAXA 筑波宇宙センター	〒305-8505 つくば市 千現 2-1-1	(029) 868-2023	見学プラン： http://fanfun.jaxa.jp/visit/tsukuba/ plan.html#visit_plan	○ スペースドーム/プラネットキューブ ※団体はE-2広報情報案内見学案内にて受付が必要 ○ 【手続きあり】見学ツアー70分 E-2広報情報案内見学案内受付にて手続きが必要	○	【予約不要・手続きなし】スペースドーム、プラネットキューブ ※団体は要問合せ 見学については：http://fanfun.jaxa.jp/visit/tsukuba/ 【要予約・手続きあり】見学ツアー(ガイド付き施設見学) ※団体、個人共に要予約 希望日の05か月の1日14:00から予約可 ウェブ予約：http://fanfun.jaxa.jp/visit/tsukuba/tour.html#visit_tour 【お問い合わせ】029-868-2023 (10:00~16:30 ※休館日を除く)	【開館時間】スペースドーム、プラネットキューブ 10:00~17:00 【見学ツアー】10時、11時30分(個人参加可)、13時30分、15時(個人参加可) 【休館日】月曜日(不定期)、年末年始(12/29~1/3)、施設点検日等 ※詳細はWeb またはお電話にてご確認ください。	JR常磐線でお越しの場合 【荒川沖駅】下車 タクシー：約15分 バス：関鉄バス(筑波大学中央)又は「つくばセンター」行き「物質材料研究機構」下車徒歩1分 【つくばエクスプレスでお越しの場合】 「つくば駅」下車 タクシー：約10分 バス：関鉄バス「荒川沖駅」行き「物質材料研究機構」下車徒歩1分 【お車でお越しの場合】 常磐自動車線 松土南インター →筑波宇宙センター(3.5km、約7分) 国道6号線 学園東大通り入口 筑波方面 →筑波宇宙センター(5km、約10分)
24 産業技術総合研究所 地質標本館	〒305-8567 つくば市 東 1-1-1 中央第 7	(029) 861-3750	60分	○ 但し、団体(15名様以上)の場合	○	産総研地質調査総合センターの研究成果を、最新の地球科学情報とともに日本の地質、地下資源、海洋地質、地球環境、火山と地熱、地震と活断層などのテーマごとにまとめて展示しています。地質模型や実物の標本等も見ることが出来ます。 7月11日からは、夏の特別展「魅惑の鉱物ー北川隆司鉱物コレクションと再掲「今昔鉱物標本」」を開催します。 7月22日には特別講演「鉱物が語る地球の進化」「資源になる鉱物」(各回定員60名、当日先着順)を行います。 また、8月には「化石クレーニング体験教室」(定員あり、事前予約制)「地球向でも相談日」(予約不要)の開催を予定しています。 詳細はWebサイト：https://www.gsj.jp/Muse/をご覧ください。	開館日：毎週火~日 9:30~16:30 休館日：毎週月曜日休館(祝日の月曜は開館、翌平日休館) /年末年始/臨時休館日 15名以上の団体で見学される際は事前予約が必要です。 【お電話でのお申込み】TEL:029-861-3750 (地質標本館事務室) 対応は開館日の開館時間内となります。	T×つくば駅より関鉄バス(荒川沖駅)行き乗車「並木二丁目」下車徒歩5分 ○JR常磐線荒川沖駅より関鉄バス「つくばセンター」または「筑波大学中央」行き乗車「並木二丁目」下車徒歩5分
25 産業技術総合研究所 サイエンススクエア つくば	〒305-8561 つくば市 東 1-1-1 中央第 1	(029) 862-6215	40分	○ 但し、団体(10名様以上)の場合	○	エネルギーや環境の問題を解決するための技術や、新しい医療や安全に暮らすための技術、日本のものづくり産業をバックアップする技術など、さまざまな研究成果と、産総研の研究の歴史を展示しています。ちょっと難しい展示ですが、大人といっしょに見学して、「色々な研究がどう社会に役立てられているのか」考えて見るのも面白いかも? アザラシ型ロボットの「PARO」やヒューマノイドロボットも展示されています。	【予約について】 狭い施設なので団体(10名以上)の場合は予約をお願いします。(電話で、氏名(団体名)、見学日時、人数、見学方法、交通手段、連絡先をお電話にてご連絡ください。) 下記の期間は混雑が予想されますので、ガイド付き見学はお休みさせていただきます。 7/22(土)~8/3(日) 開館時間：毎週火曜日~日曜日 9:30~17:00 休館日：毎週月曜日(祝日の場合は翌平日) 年末年始(12/28~1/4)	T×つくば駅より関鉄バス(荒川沖駅)行き乗車「並木二丁目」下車徒歩5分 ○JR常磐線荒川沖駅より関鉄バス「つくばセンター」または「筑波大学中央」行き乗車「並木二丁目」下車徒歩5分
26 気象研究所 高層気象台 気象測器検定 試験センター	〒305-0052 つくば市 長峰 1-1	(029) 853-8536	120分	○ 専用Webページで入構の事前登録を お申し込みし て下さい。	○	気象、地震等に関する簡単な実験や観測機器等の展示、研究施設の公開を行います。また、気象観測用風球の放球を行います。歴史的価値のある気象測器の展示、風向風速計の検定・検査に特化した風洞施設の公開を行います。 ※見学スタンプは気象庁3機関連名の1種類となります。 ※構内への入構に当たっては、専用Webページによる事前登録をお願いします。 ※一部の企画については、専用Webページによる事前予約(定員有)が必要です。 ※駐車場が少なく限りがあるので、公共の交通機関のご利用をお願いします。 ※受付開始は9時30分からです。 ※屋外のコーナーもあることで、飲み物などをお持ちになるなど熱中症に十分ご注意ください。	【開催日】 8月2日(水)10時~16時(受付は9時30分~15時30分) 【入構の事前登録及び一部企画の事前予約の方法】 【気象研究所HP】(http://www.mri-jma.go.jp)からご確認ください。 【事前登録及び事前予約の受付期間】 7月11日(火)から7月26日(水)まで。	T×つくば駅より、ひたちのうしろ駅行きバス(又は常磐南線) 気象研究所前下車徒歩5分 JRのちのうしろ駅より、つくばセンター行きバス(気象研究所前下車徒歩5分)

	指定見学施設名	郵便番号 住所	電話 番号	見学 時間	通入(入構) 手続き	予約	内 容	見学可能な日時等	施設までの交通機関
27	国立環境研究所	〒305-8506 つくば市 小野川116-2	(029) 850-2453	約120分 (見学可能な全施設を回った場合)	×	×	研究施設見学、講演会、パネル展示、クイズ、環境サイエンスカフェ、体験イベントなど。	平成29年7月22日(土) 9:30~16:00 (受付終了15:00)	・JRひたち野上り駅より「つくばセンター」行きバス20分 「環境研究所」下車 ・TXつくば駅より「ひたち野上り駅」行きバス9分「環境研究所」下車
28	薬用植物資源 研究センター	〒305-0843 つくば市 八幡台1-2	(029) 838-0571	90分	×	○ 特になし	薬用植物わくわく体験コース ー スパイスのなぞ★君もスパイス博士になろう! ー	7月27日(木) ①10時、②14時の2回実施 往復ハガキによる応募(7月19日必着)、後日参加証(ハガキ)をお送りします。 希望者(同行者を含む)の氏名(ふりがな)も、年齢、参加時間(①、②)を記載。 一家族1枚限り。 応募多数の場合は抽選を行います (当選からはずれた方にも返信ハガキでお知らせします)	TX万博記念公園駅より徒歩25分
29	国際協力機構 筑波国際センター (JICA 筑波)	〒305-0074 つくば市 高野台3-6	(029) 838-1111	① 終日 ② 約120分 ③ 約60分 ④ 約150分	×	○ 受付あり	①企画展示(自由見学・予約不要) 平日10:00~16:00(閉館17:00) 国際協力や開発途上国について学べる展示、民族衣装試着など ②【要予約】農業体験学習「農業分野の国際協力」 1)スイカ博士になろう! 小学生 先着25名(+保護者) 2)お米の脱穀体験 小学生 先着15組 (1組3名程度(保護者含む)) 3)お米で楽器を作ろう! 小学生 先着20名(+保護者) 4)水のちから 小学生高学年 先着10名(+保護者) ③【要予約】おはなし会(テーマ:ラオス) 小学生低学年向け 先着30名(+保護者) 絵本よみかかせと紙しばい、ラオス体操 ④【要予約】サッカーで国際交流! 小学生低学年 先着20名(+保護者) 1)つくばFCコーチによるサッカー教室 2)JICA筑波研修員とのサッカー(フットサル)交流 ・食堂でエスニックランチ(有料)も体験できます 上記②~④実施日:12:00~14:00 ・最新情報はJICA筑波HPにて。 https://www.jica.go.jp/tsukuba/	①7/24(月)~8/31(木) 平日10:00-16:00 ②1)スイカ博士 8月 7日(月)11:00-12:00 2)脱穀体験 8月21日(月)11:00-12:30 3)お米で楽器を作ろう 8月 8日(火)10:00-12:00 4)水のちから 8月 9日(水)14:00-16:00予定 ③ おはなし会 8月24日(木) 11:15-12:15予定 ④ サッカーで国際交流 8月 5日(土) 13:30-15:30 ※1)、2)それぞれ60分程度 *上記②、③、④ 要予約 ※7/11(火) 予約受付開始。 予約方法につきましては、7/3(月)までにJICA筑波HPに掲載します。 ※各国とも申込先着順で定員になり次第締め切らせていただきます。 ※スケジュールは変更になる場合がありますのでご了承ください。	JRP常盤線牛久駅より 西口4番のりば 「関東鉄道バス」乗車(約14分) 「高野台中央」バス停下車 徒歩約8分 TXつくば駅より バスターミナル2番のりば 「つくば南部シャトル」(約16分) 「理化学研究所」下車 徒歩約5分 http://www.jica.go.jp/tsukuba/
30	理化学研究所 バイオリソースセンター	〒305-0074 つくば市 高野台3-1-1	(029) 836-9111 (代表)	90分	×	○ 不要	色々イクラで酵素を学ぶ ~身近な食材から、働く物質(酵素)を体験する~	【日 時】8月 8日(火) 午前10時から午後14時の2回 【対 象】小学4年生から中学生までの方(小学生は保護者同伴が望ましい) 【募集人数】各16名 【予約申込】①住所 ②電話番号(日中連絡のとれる番号) ③希望者氏名(フリガナ) ④学年 ⑤午前・午後どちらかを選択 ⑥保護者氏名を明記のうえe-mailにて送信 【申込み先】chibikko@ml.rtc.riken.jp 【応募締切】7月11日(火)~7月25日(火) 17:00まで ※抽選後、当選者には8月1日(火)までにハガキでお知らせ致します。	・つくばターミナルより農林研究団地経由 牛久駅行き「高野台中央」下車 または、 つくばバス利用で、つくば南部シャトルより 「高野台理化学研究所」下車 ・牛久駅より農林研究団地経由つくばセンター行き「高野台中央」下車 ・タクシー利用の場合は、各駅から20分程度
31	農研機構 食と農の科学館	〒305-8517 つくば市 観音台3-1-1	(029) 838-8980	30分	×	×	農研機構をはじめ、農林水産省管轄の国立研究開発法人における研究成果や新しく開発した技術を紹介しており、食と農の大切さ、それを支えてきた農業技術の発展の歩みを知ることができます(自由見学)。	9:00~16:00(年末年始を除く毎日開館) ※7月28日(金)は、夏休み公開準備のため、臨時休館となります。 ※7月29日(土)は夏休み公開のため、9:30~となります。	○JR常盤線牛久駅西口より関東鉄道バス「台田部車庫」行きで「農林団地中央」下車、徒歩5分 ○TXみどりの駅より関東鉄道バス「農林団地中央」行きで「農林団地中央」下車、徒歩5分 ○TXつくば駅(つくばセンター)2番のりばより「つくば南部シャトル」で「農林団地中央」下車、徒歩5分
32	農研機構 農業環境センター	〒305-8604 つくば市 観音台3-1-3	TEL (029) 838-8191 FAX (029) 838-8199	① 150分 (雨天時 120分) ② 120分 ③ 150分 (雨天時 120分)	×	○	①昆虫採集教室(昆虫採集と標本作り、雨天時は標本作りのみ) ②夏休み一般公開(プラスチックの標本作ったり、ミニ農作でたんぼの周りをたんけんしてクイズをしたり、たのしい体験がいっぱい!) ③地面の下をみてみよう(地面に掘った穴の土の層を観察してマイクロモリスを作ります)	① 7月25日(火) 9:30~12:00(20名)、 7月26日(水) 9:30~12:00(20名) 小学3年生以上対象 【FAXまたは電子メールで応募:7/17(月) 17時必着】 (1)参加希望日、25日・26日のいずれか (2)参加者氏名・ふりがな、(3)学年(4)住所・郵便番号 (5)電話番号 (6)駐車場の要・不要を記載。一度に3名までお申し込み可能。申し込みは1組につき1通(複数申込み無効)。応募者多数の場合は抽選となります。 応募者全員に参加の可否を郵送でお知らせします。 ② 7月29日(土) 【予約不要】9:30~16:00 (受付は15:30まで) ※詳しくは、所HPで案内(農業環境で検索) ③ 8月9日(水) 9:30~12:00(20名)小学3年生以上対象 【FAXまたは電子メールで応募:8/1(火) 17時必着】 ①の(2)以降と同じ。	○TXみどりの駅より「農林団地中央」バス「農林団地中央」下車徒歩12分 ○TXつくば駅よりつくば「南部シャトル」に乗り「農林団地中央」下車徒歩12分 ○JR牛久駅より「台田部車庫」つくばセンター行きバス「農業環境技術研究所」下車徒歩3分 *7月29日(土)は食と農の科学館との無料連絡バスがあります。
33	森林総合研究所	〒305-8687 つくば市 松の里1	(029) 829-8372	30分	○	×	もりの展示ルーム夏休み公開 動物の剥製(はくせい)や昆虫の標本など展示されています。樹木を知るために、世界一重い木など木の種類ごとの重さの違いと特徴を体験してね。 木は水に浮く?沈む?簡単な実験もしてみよう。ほかにも、森林に関する発見があるかもしれませんよ。	つくばちびっ子博士開催期間中の全日 10:00~16:00(受付終了は15:30)	JRP常盤線牛久駅西口4番のりばより「台田部車庫」行きの路線バスに乗り「森林総合研究所」下車
34	東京ガス株式会社	305-0817 つくば市研究 学園2-1-2	(029) 848-5151	120分	○	○ 受付にて 参加者名簿 で確認	★「都市ガス博士になろう」 暮らしを支えるエネルギー「都市ガス」の特徴について見て、触れて、楽しみながら考え学習しましょう。今回は、以下の3つをテーマにご案内致します。 ①「都市ガスがみんなの家にとどくまで」 ②「私たちの生活を支える東京ガスの仕事」 ③「特別公開 つくば支社施設見学」	【日時】8月3日(木)・8月5日(土) 午前の部:10:00~12:00 午後の部:13:30~15:30 (定員:各回小・中学生20名程度) 【申込方法】ハガキ 【申込時の記載内容】ハガキに①希望者氏名(フリガナ)②学年③学校名④性別⑤同行者氏名・人数(保護者同行必須、未就学児同行の場合は年齢も記載)⑥住所⑦連絡先(日中連絡のとれる携帯・固定電話)⑧希望日⑨希望時間(午前か午後のいずれか記載)を記入し、東京ガス株式会社「つくばちびっ子博士係」宛にご応募ください。 【申込期日】7月20日(木)(必着) 【当選連絡】7月25日(火)までに当選者にお電話にてご連絡致します。	TX研究学園駅より徒歩15分
35	安藤ハザマ 技術研究所	〒305-0822 つくば市刈間 515-1	(029) 858-8800	約90分	○	○ 受付にて 参加者名簿 で確認	いろいろな世界を体験しよう! ①暑い?寒い?世界の気候を体験しよう。 ②ミニモン、コロコロ、虫の音を分析しよう。 ③台風の手配!強風に向ける。風速15mの世界を感じてみよう。	見学日時:8月3日(木) ①13:00~14:30 ②15:00~16:30 対 象:小学3年生~6年生(各回20名)(保護者同伴可) 申し込み受付:7月11日~20日(必着) 申し込み方法: ①菓者の宛先に「ちびっ子博士係」、裏面に②~⑤までを明記 ②郵便番号、住所、電話番号(携帯電話番号) ③学年、学校名 ④参加者氏名(保護者が同行する場合は、保護者の氏名も) ⑤来場方法(徒歩、マイカー送迎) ご案内:はがきにてご連絡いたします。 ※人数が多い場合は抽選となります。ご了承ください。	TX研究学園駅より徒歩12分
36	青木あすなろ建設株式会社 技術研究所	300-2622 つくば市栗 36-1	(029) 877-1111	120分	○	○ 受付にて 名簿確認	ものづくりにチャレンジしてみよう! ~セメントでつくる小物入れ~ 実験を見てみよう! ~コンクリートの強度を調べてみよう~ 揺れる模型を見てみよう! ~地震から橋を守る~ ※参加には事前応募が必要となります※	日時☆2017/7/31(月) 14:00~16:00 申込方法☆通常票書に必要事項を記載の上ご応募ください ①郵便番号 ②住所 ③参加者氏名・ふりがな(同行者がいる場合はその方も) ④学年 ⑤学校 ⑥日中連絡のつく電話番号 ⑦交通手段 申込期限☆7/21必着(7/28までに詳細等封書にてご連絡いたします)	・TXつくば駅より 筑波大学南園(関東鉄道バス) 「虹の広場」バス停下車 徒歩10分 ・TXつくば駅より「つくばセンター」行きバス「タワン」15分 ・自家用車可(駐車場に限りがありますので応募の際に記載をお願いいたします)

指定見学施設名	郵便番号 住所	電話 番号	見学 時間	通行(入構) 手続き	予約	内 容	見学可能な日時等	施設までの交通機関
37 幸せづくり研究所 toyo*lab つくば	〒305-0816 つくば学園 の森 1-37-1	(029) 896-6469	60分	×	×	①クイズラリーにチャレンジ! ～お部屋の広さを当てよう! ②自然素材を体験しよう ～Myはしをつくろう! ③家を作ろう! ～自分の好きな家を建ててみよう～ (参加費100円が必要となります)	【見学日】7月29日(土)～8月29日(火)(水・木曜は定休) ①毎日開催(定休は除く) ②毎週火曜日の10:00～12:00、14:00～16:00 ③8月5日(土)～8月27日(日)の10:00～12:00、 14:00～16:00	◆電車の場合 つくばエクスプレス線「研究学園」下車 「秋葉原駅」より通勤快速46分 ◆お車の場合 圏央道「つくば中央IC」より 国道19号経由、車で11分(約5.3km) ◆バスの場合 研究学園駅から「つくバス志忍シャトル」 バスで「学園の森2丁目」下車、 徒歩2分です。
38 つくば 総合インフォメーション センター交流サロン	〒305-0031 つくば市吾妻 一丁目8-10 B1Vi つくば 2階	(029) 828-5538	月～土 10:00 ～ 21:00 日・祝 10:00 ～ 19:00	×	×	①科学クイズラリーの実施 交流サロンのあちこちに隠れたクイズの答えを探しながら、 解き終わる頃には筑波研究学園都市のことを“学べるクイズラリー”です。 ②クイズに答えた方にフックン船長グッズをプレゼント!	7月22日(土)から8月20日(日)	つくばエクスプレス「つくば駅」から 徒歩3分 ※当該施設の駐車場はありません。お近くの 有料駐車場をご利用ください。
39 筑波山 臨時ビジター センター	〒300-4352 つくば市筑波1 筑波山ケーブル カー 筑波山頂駅2階	(029) 301-2946 ※筑波県 環境政策課	10時 ～ 16時 まで ※最終 日は 12時 まで	×	×	・筑波山紹介コーナー(筑波山の各種案内) ・筑波山なんでも相談 ・筑波山ショートガイド ・クイズラリーにチャレンジ! 全問正解でプレゼント。	平成29年8月3日～8月11日まで 10時～16時まで ※最終日は12時まで	・筑波観光鉄道ケーブルカー

施設案内

※この地図は大まかな場所を示した地図です。

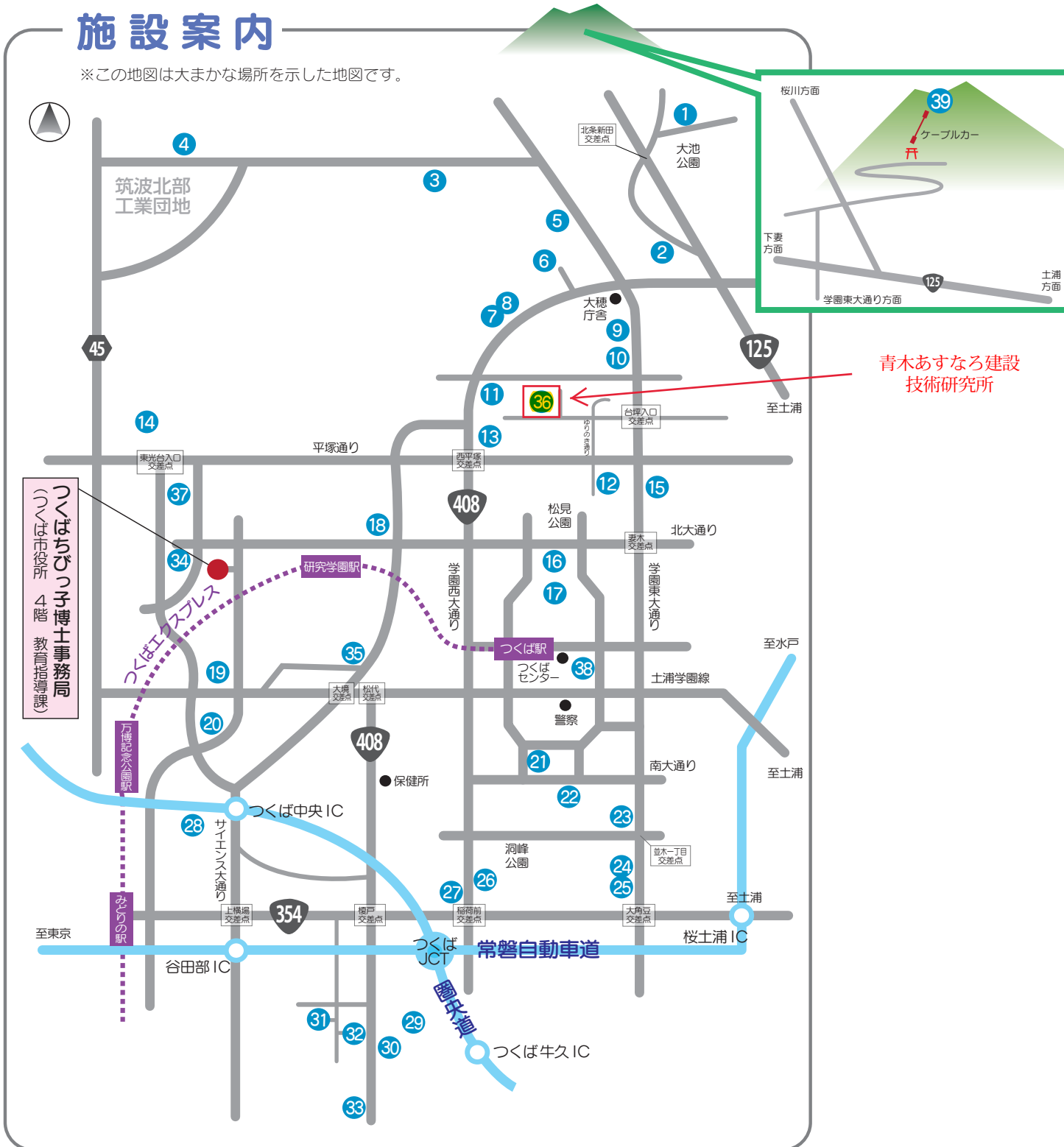

●パスポート受け取り場所【7月7日(金)から配布】

①	つくば市役所（庁舎1階総合案内所）	つくば市研究学園 1-1-1	☎029-883-1111(代)
②	大穂窓口センター（旧大穂庁舎1階）	つくば市筑穂 1-10-4	☎029-883-1402
③	豊里窓口センター（豊里保健センター内）	つくば市高野 1197-20	☎029-883-1403
④	谷田部交流センター	つくば市谷田部 4774-18	☎029-836-0139
⑤	桜窓口センター（桜歴史民俗資料館内）	つくば市金田 1658-1	☎029-883-1404
⑥	筑波交流センター	つくば市北条 5060	☎029-867-3135
⑦	荃崎窓口センター（荃崎保健センター内）	つくば市小荃 320	☎029-883-1406
⑧	豊里ゆかりの森昆虫館	つくば市遠東 676	☎029-847-5061
⑨	つくば総合インフォメーションセンター・観光案内所 (BiViつくば1階)	つくば市吾妻 1-8-10	☎029-879-5298
⑩	つくば市市民活動センター（つくばセンタービル1階）	つくば市吾妻 1-10-1	☎029-855-1171
⑪	つくば市東京事務所（秋葉原ダイビル8階） TX秋葉原駅から徒歩6分	東京都千代田区 外神田1丁目18-13	☎03-5298-2005

※①,④,⑥,⑧,⑨,⑩のパスポート受け取り場所では、(土)(日)も受け取ることができます。

※⑧のパスポート受け取り場所は、毎週月曜日が休館となります。

【つくばエキスポセンターを見学される皆様へ】

★つくばエキスポセンターでは、つくばちびっ子博士パスポートを配布しておりません。ご見学の際は、事前に入手してからお出かけください。

★開催期間中、入館時にインフォメーションでパスポートを提示すると、つくばちびっ子博士参加児童生徒(小学生・中学生のみ)は入館料(展示券)が無料です。

注意：4歳から小学校就学前のお子様は、入館料が必要となります。

注意：プラネタリウムを見学される場合は、別途チケット(有料)が必要となります。

【豊里ゆかりの森昆虫館を見学される皆様へ】

★7月7日からパスポートの受け取りができますが、つくばちびっ子博士開催期間以外は、入館料がかかります。

サイエンスツアーバス情報

つくば市内の研究機関を巡る1日乗り降り自由の路線バスです。つくば市に来るのが初めての方でも、手軽な交通手段としてご利用いただけます。

『ちびっ子博士指定の見学施設6カ所を循環。今年の夏は研究所をまわってクロスワードパズルを完成させよう！ "科学の王国と秘密の暗号"』

●運賃：大人500円 / 小学生250円
幼児無料(保護者同伴に限る)

●販売時間：午前8:30～午後4:30まで

●販売場所：関東鉄道(株)つくば学園サービスセンター
(BiViつくば1階)

●乗車場所：つくばセンターバスターミナル8番のりば

※筑波実験植物園・つくばエキスポセンターは別途入館料がかかります。
(筑波実験植物園：65才以上、18歳未満は無料)
(つくばエキスポセンター：ちびっ子博士パスポート持参の小中学生のみ入館無料。プラネタリウム鑑賞は別途料金がかかります。)

スタッフガイドに関する
お申込み・お問い合わせ

つくばサイエンスツアーオフィス(平日：9:00～17:00)
(一般財団法人茨城県科学技術振興財団) TEL.029-863-6868

運行に関するお問い合わせ

関東鉄道(株)つくば学園サービスセンター TEL.029-852-5666

科学の"宝"を
手に入れよう!

スタッフが同行して
各施設をご案内します

1日乗り降り自由の路線バス

【夏休み特別運行時刻表】平成29年7月21日(金)～8月31日(木)

北回り11便

※月曜日を除く毎日運行

つくばセンター	発	9:15	9:50	10:25	11:00	11:35	12:10	13:45	14:20	14:55	15:30	16:05
国土地理院	発	9:25	10:00	10:35	11:10	11:45	12:20	13:55	14:30	15:05	15:40	16:15
つくば植物園	発	9:35	10:10	10:45	11:20	11:55	12:30	14:05	14:40	15:15	15:50	16:25
つくばセンター	発	9:45	10:20	10:55	11:30	12:05	12:40	14:15	14:50	15:25	16:00	16:35

南回り11便

つくばセンター	発	9:50	10:25	11:00	11:35	13:10	13:45	14:20	14:55	15:30	16:05	16:40
つくばエキスポセンター	発	9:55	10:30	11:05	11:40	13:15	13:50	14:25	15:00	15:35	16:10	16:45
産業技術総合研究所	発	10:05	10:40	11:15	11:50	13:25	14:00	14:35	15:10	15:45	16:20	16:55
筑波宇宙センター	発	10:10	10:45	11:20	11:55	13:30	14:05	14:40	15:15	15:50	16:25	17:00
つくばセンター	発	10:20	10:55	11:30	12:05	13:40	14:15	14:50	15:25	16:00	16:35	17:10

■ スタッフガイド同行コース

■ 乗車専用

<スタッフガイド同行コース 夏休み特別実施>

●毎週土曜日と8/4、8/20は全日。

7/28午後のみ、8/15午前のみ、8/16午後のみ実施。

●前日までにホームページからお申込みください。

●当日は、乗車券ご購入後、9:10までに8番のりばにお集まりください。

●■の時間がスタッフガイド同行コースになります。